

自動車盗の分析結果（令和6年9月末）暫定値

令和6年9月末の認知件数563件前年同期比+6件

被害に遭わないためには、複数の防犯対策を組み合わせることが大事です。

キーロック・盗難防止機器の活用・駐車場の防犯対策をしましょう。

1 過去10年の認知件数の推移

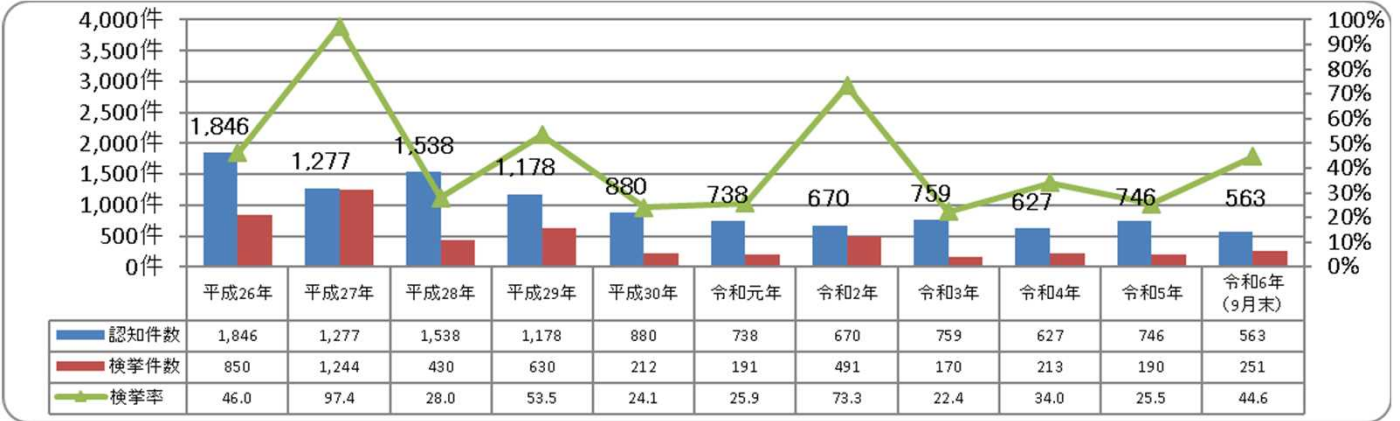

2 月別発生状況

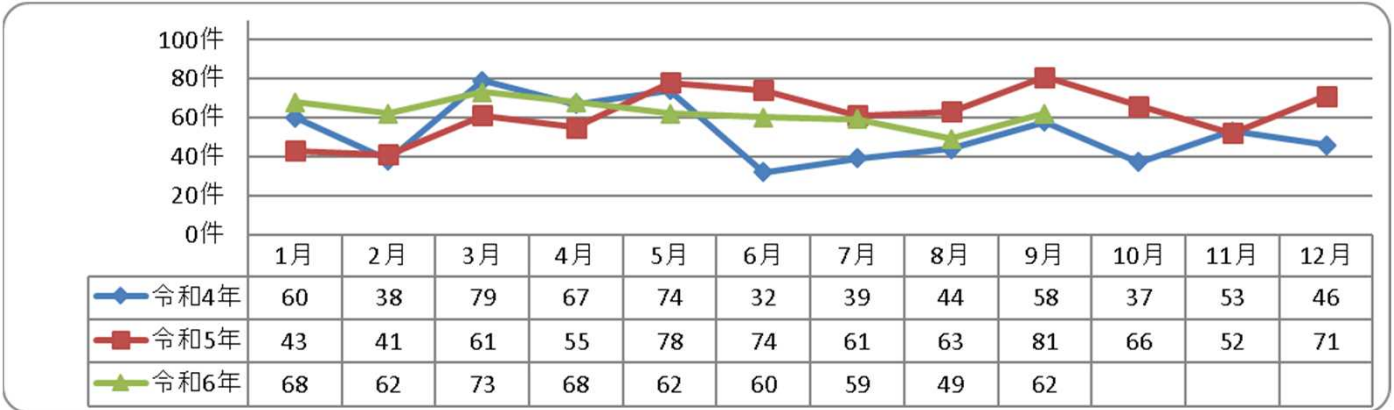

3 各種分析

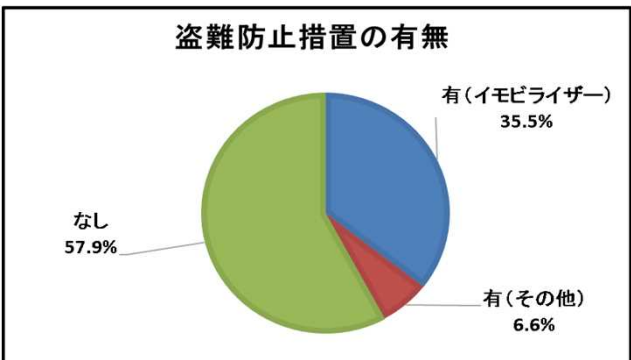
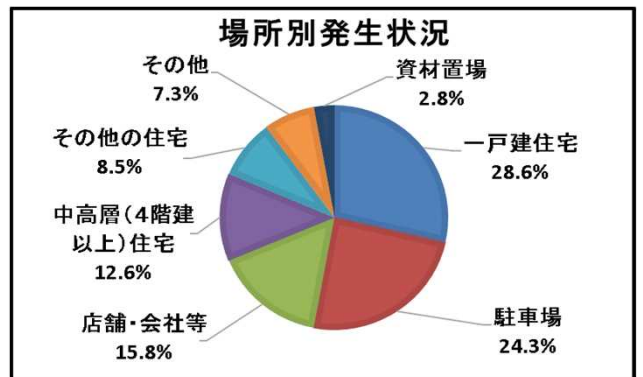
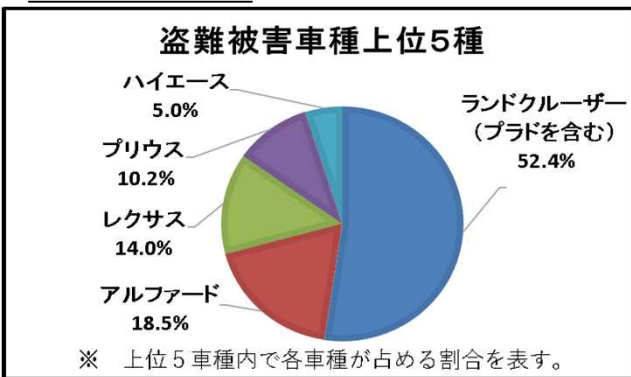

- ・ **ランドクルーザー、アルファード**の被害が多く発生しています。
- ・ **一戸建住宅、駐車場**での被害が多いですが、様々な場所で注意が必要です。
- ・ **ハンドルロックや警報装置など、複数の盗難防止対策をしましょう。**

※円グラフは、小数点第二位で四捨五入しているため、構成率の和が100%にならない場合があります。



4 市町村別認知件数

| | 令和6年 (9月末) | 令和5年 (9月末) | 前年比 | 増減率 |
|---------|---------------|---------------|-----|---------|
| 合計 | 563 | 557 | 6 | 1.1% |
| 千葉市 | 96 | 99 | -3 | -3.0% |
| 千葉市中央区 | 15 | 18 | -3 | -16.7% |
| 千葉市花見川区 | 30 | 20 | 10 | 50.0% |
| 千葉市稲毛区 | 10 | 14 | -4 | -28.6% |
| 千葉市若葉区 | 20 | 19 | 1 | 5.3% |
| 千葉市緑区 | 9 | 14 | -5 | -35.7% |
| 千葉市美浜区 | 12 | 14 | -2 | -14.3% |
| 銚子市 | 3 | 0 | 3 | - |
| 市川市 | 36 | 14 | 22 | 157.1% |
| 船橋市 | 31 | 21 | 10 | 47.6% |
| 館山市 | 0 | 2 | -2 | -100.0% |
| 木更津市 | 5 | 7 | -2 | -28.6% |
| 松戸市 | 39 | 24 | 15 | 62.5% |
| 野田市 | 37 | 38 | -1 | -2.6% |
| 茂原市 | 4 | 6 | -2 | -33.3% |
| 成田市 | 17 | 30 | -13 | -43.3% |
| 佐倉市 | 17 | 18 | -1 | -5.6% |
| 東金市 | 7 | 7 | 0 | 0.0% |
| 旭市 | 4 | 4 | 0 | 0.0% |
| 習志野市 | 8 | 5 | 3 | 60.0% |
| 柏市 | 39 | 50 | -11 | -22.0% |
| 市原市 | 25 | 33 | -8 | -24.2% |
| 流山市 | 22 | 16 | 6 | 37.5% |
| 八千代市 | 17 | 27 | -10 | -37.0% |
| 我孫子市 | 16 | 5 | 11 | 220.0% |
| 鴨川市 | 1 | 1 | 0 | 0.0% |
| 鎌ヶ谷市 | 6 | 5 | 1 | 20.0% |
| 君津市 | 2 | 6 | -4 | -66.7% |
| 富津市 | 1 | 1 | 0 | 0.0% |
| 浦安市 | 17 | 10 | 7 | 70.0% |
| 四街道市 | 10 | 15 | -5 | -33.3% |
| 袖ヶ浦市 | 2 | 8 | -6 | -75.0% |
| 八街市 | 7 | 13 | -6 | -46.2% |
| 印西市 | 46 | 19 | 27 | 142.1% |
| 白井市 | 9 | 12 | -3 | -25.0% |
| 富里市 | 13 | 7 | 6 | 85.7% |
| 匝瑳市 | 0 | 1 | -1 | -100.0% |
| 香取市 | 7 | 4 | 3 | 75.0% |
| 山武市 | 5 | 12 | -7 | -58.3% |
| いすみ市 | 0 | 7 | -7 | -100.0% |
| 大網白里市 | 4 | 8 | -4 | -50.0% |
| 酒々井町 | 3 | 4 | -1 | -25.0% |
| 栄町 | 1 | 0 | 1 | - |
| 多古町 | 2 | 4 | -2 | -50.0% |
| 東庄町 | 1 | 1 | 0 | 0.0% |
| 九十九里町 | 1 | 0 | 1 | - |
| 横芝光町 | 1 | 5 | -4 | -80.0% |
| 長生村 | 0 | 3 | -3 | -100.0% |
| 白子町 | 0 | 2 | -2 | -100.0% |
| 長柄町 | 0 | 1 | -1 | -100.0% |
| 長南町 | 0 | 1 | -1 | -100.0% |
| 大多喜町 | 1 | 0 | 1 | - |
| 御宿町 | 0 | 1 | -1 | -100.0% |

※赤字は増加を示す

※発生のない市町村については省略

5 警察署別認知件数

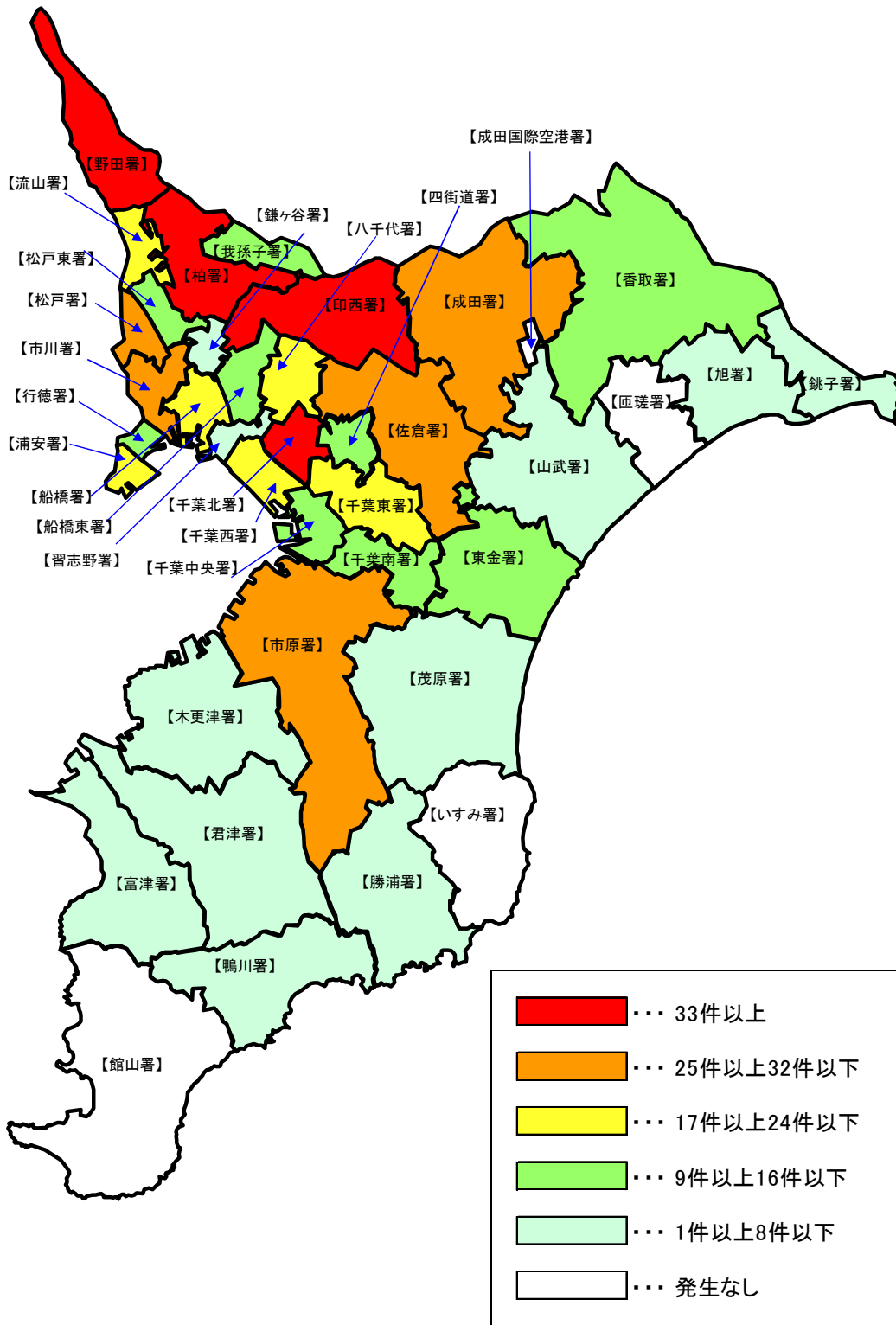

| 警察署 | 令和6年9月末 |
|------|---------|
| 千葉中央 | 14 |
| 千葉東 | 20 |
| 千葉西南 | 19 |
| 千葉南 | 9 |
| 千葉北 | 33 |
| 習志野 | 8 |
| 八千代 | 17 |
| 船橋 | 17 |
| 船橋東 | 14 |
| 鎌ヶ谷 | 6 |
| 市川 | 25 |
| 行徳 | 11 |
| 浦安 | 17 |
| 松戸 | 28 |
| 松戸東 | 11 |
| 野田 | 37 |
| 柏 | 39 |
| 流山 | 22 |
| 我孫子 | 16 |
| 佐倉 | 27 |
| 四街道 | 10 |
| 成田 | 30 |
| 空港 | 0 |
| 印西 | 56 |
| 香取 | 10 |
| 銚子 | 3 |
| 旭 | 4 |
| 匝瑳 | 0 |
| 山武 | 6 |
| 東金 | 12 |
| 茂原 | 4 |
| いすみ | 0 |
| 勝浦 | 1 |
| 市原 | 26 |
| 木更津 | 7 |
| 君津 | 2 |
| 富津 | 1 |
| 館山 | 0 |
| 鴨川 | 1 |

第6表

重要犯罪・重要窃盗犯 都道府県別 認知・検挙件数・検挙人員 対前年比較（自動車盗）

暫定値
2025年2月1日確定

| 都道府県 | 認知件数 | 認知件数 | 認知件数 | 認知件数 | 検挙件数 | 検挙件数 | 検挙件数 | 検挙件数 | 検挙人員 | 検挙人員 | 検挙人員 | 検挙人員 | 検挙率 | 検挙率 | 検挙率 |
|----------|---------------|---------------|------|--------|---------------|---------------|------|--------|---------------|---------------|------|--------|---------------|---------------|--------|
| | 2024年 1~9月 | 2023年 1~9月 | 増減 | 増減率(%) | 2024年 1~9月 | 2023年 1~9月 | 増減 | 増減率(%) | 2024年 1~9月 | 2023年 1~9月 | 増減 | 増減率(%) | 2024年 1~9月 | 2023年 1~9月 | 増減ポイント |
| 総数 | 4461 | 4319 | 142 | 3.3 | 2055 | 1472 | 583 | 39.6 | 440 | 524 | -84 | -16.0 | 46.1 | 34.1 | 12.0 |
| 北海道 計 | 77 | 67 | 10 | 14.9 | 49 | 36 | 13 | 36.1 | 15 | 17 | -2 | -11.8 | 63.6 | 53.7 | 9.9 |
| 北海道 札幌方面 | 50 | 46 | 4 | 8.7 | 25 | 25 | 0 | 0.0 | 7 | 11 | -4 | -36.4 | 50.0 | 54.3 | -4.3 |
| 北海道 函館方面 | 2 | 2 | 0 | 0.0 | 3 | 0 | 3 | 0.0 | 2 | 0 | 2 | 0.0 | 150.0 | 0.0 | 150.0 |
| 北海道 旭川方面 | 4 | 9 | -5 | -55.6 | 5 | 4 | 1 | 25.0 | 4 | 1 | 3 | 300.0 | 125.0 | 44.4 | 80.6 |
| 北海道 釧路方面 | 18 | 8 | 10 | 125.0 | 16 | 4 | 12 | 300.0 | 2 | 3 | -1 | -33.3 | 88.9 | 50.0 | 38.9 |
| 北海道 北見方面 | 3 | 2 | 1 | 50.0 | 0 | 3 | -3 | -100.0 | 0 | 2 | -2 | -100.0 | 0.0 | 150.0 | -150.0 |
| 東北 計 | 128 | 135 | -7 | -5.2 | 56 | 61 | -5 | -8.2 | 28 | 29 | -1 | -3.4 | 43.8 | 45.2 | -1.4 |
| 東北 青森県 | 13 | 7 | 6 | 85.7 | 16 | 2 | 14 | 700.0 | 10 | 1 | 9 | 900.0 | 123.1 | 28.6 | 94.5 |
| 東北 岩手県 | 12 | 8 | 4 | 50.0 | 5 | 7 | -2 | -28.6 | 3 | 4 | -1 | -25.0 | 41.7 | 87.5 | -45.8 |
| 東北 宮城県 | 21 | 35 | -14 | -40.0 | 14 | 17 | -3 | -17.6 | 6 | 9 | -3 | -33.3 | 66.7 | 48.6 | 18.1 |
| 東北 秋田県 | 4 | 7 | -3 | -42.9 | 2 | 6 | -4 | -66.7 | 2 | 5 | -3 | -60.0 | 50.0 | 85.7 | -35.7 |
| 東北 山形県 | 2 | 10 | -8 | -80.0 | 2 | 4 | -2 | -50.0 | 2 | 4 | -2 | -50.0 | 100.0 | 40.0 | 60.0 |
| 東北 福島県 | 76 | 68 | 8 | 11.8 | 17 | 25 | -8 | -32.0 | 5 | 6 | -1 | -16.7 | 22.4 | 36.8 | -14.4 |
| 東京都 | 184 | 137 | 47 | 34.3 | 80 | 80 | 0 | 0.0 | 33 | 29 | 4 | 13.8 | 43.5 | 58.4 | -14.9 |
| 関東 計 | 2443 | 2319 | 124 | 5.3 | 1338 | 633 | 705 | 111.4 | 117 | 137 | -20 | -14.6 | 54.8 | 27.3 | 27.5 |
| 関東 茨城県 | 402 | 489 | -87 | -17.8 | 299 | 178 | 121 | 68.0 | 18 | 19 | -1 | -5.3 | 74.4 | 36.4 | 38.0 |
| 関東 栃木県 | 227 | 190 | 37 | 19.5 | 46 | 24 | 22 | 91.7 | 2 | 1 | 1 | 100.0 | 20.3 | 12.6 | 7.7 |
| 関東 群馬県 | 182 | 148 | 34 | 23.0 | 12 | 24 | -12 | -50.0 | 6 | 8 | -2 | -25.0 | 6.6 | 16.2 | -9.6 |
| 関東 埼玉県 | 580 | 464 | 116 | 25.0 | 500 | 101 | 399 | 395.0 | 26 | 56 | -30 | -53.6 | 86.2 | 21.8 | 64.4 |
| 関東 千葉県 | 563 | 557 | 6 | 1.1 | 251 | 36 | 215 | 597.2 | 29 | 15 | 14 | 93.3 | 44.6 | 6.5 | 38.1 |
| 関東 神奈川県 | 337 | 324 | 13 | 4.0 | 162 | 197 | -35 | -17.8 | 10 | 18 | -8 | -44.4 | 48.1 | 60.8 | -12.7 |
| 関東 新潟県 | 26 | 31 | -5 | -16.1 | 14 | 16 | -2 | -12.5 | 6 | 10 | -4 | -40.0 | 53.8 | 51.6 | 2.2 |
| 関東 山梨県 | 42 | 21 | 21 | 100.0 | 16 | 2 | 14 | 700.0 | 4 | 1 | 3 | 300.0 | 38.1 | 9.5 | 28.6 |
| 関東 長野県 | 40 | 51 | -11 | -21.6 | 17 | 15 | 2 | 13.3 | 4 | 3 | 1 | 33.3 | 42.5 | 29.4 | 13.1 |
| 関東 静岡県 | 44 | 44 | 0 | 0.0 | 21 | 40 | -19 | -47.5 | 12 | 6 | 6 | 100.0 | 47.7 | 90.9 | -43.2 |
| 中部 計 | 832 | 717 | 115 | 16.0 | 210 | 171 | 39 | 22.8 | 68 | 67 | 1 | 1.5 | 25.2 | 23.8 | 1.4 |
| 中部 富山県 | 13 | 14 | -1 | -7.1 | 10 | 10 | 0 | 0.0 | 6 | 1 | 5 | 500.0 | 76.9 | 71.4 | 5.5 |
| 中部 石川県 | 10 | 13 | -3 | -23.1 | 9 | 8 | 1 | 12.5 | 2 | 5 | -3 | -60.0 | 90.0 | 61.5 | 28.5 |
| 中部 福井県 | 3 | 6 | -3 | -50.0 | 3 | 5 | -2 | -40.0 | 3 | 3 | 0 | 0.0 | 100.0 | 83.3 | 16.7 |
| 中部 岐阜県 | 86 | 86 | 0 | 0.0 | 41 | 45 | -4 | -8.9 | 14 | 9 | 5 | 55.6 | 47.7 | 52.3 | -4.6 |
| 中部 愛知県 | 667 | 506 | 161 | 31.8 | 114 | 78 | 36 | 46.2 | 39 | 43 | -4 | -9.3 | 17.1 | 15.4 | 1.7 |
| 中部 三重県 | 53 | 92 | -39 | -42.4 | 33 | 25 | 8 | 32.0 | 4 | 6 | -2 | -33.3 | 62.3 | 27.2 | 35.1 |
| 近畿 計 | 520 | 619 | -99 | -16.0 | 143 | 301 | -158 | -52.5 | 85 | 145 | -60 | -41.4 | 27.5 | 48.6 | -21.1 |
| 近畿 滋賀県 | 43 | 33 | 10 | 30.3 | 14 | 47 | -33 | -70.2 | 12 | 17 | -5 | -29.4 | 32.6 | 142.4 | -109.8 |
| 近畿 京都府 | 37 | 42 | -5 | -11.9 | 11 | 25 | -14 | -56.0 | 11 | 9 | 2 | 22.2 | 29.7 | 59.5 | -29.8 |
| 近畿 大阪府 | 292 | 377 | -85 | -22.5 | 61 | 78 | -17 | -21.8 | 30 | 59 | -29 | -49.2 | 20.9 | 20.7 | 0.2 |
| 近畿 兵庫県 | 115 | 107 | 8 | 7.5 | 41 | 111 | -70 | -63.1 | 20 | 44 | -24 | -54.5 | 35.7 | 103.7 | -68.0 |
| 近畿 奈良県 | 28 | 41 | -13 | -31.7 | 13 | 31 | -18 | -58.1 | 10 | 7 | 3 | 42.9 | 46.4 | 75.6 | -29.2 |
| 近畿 和歌山県 | 5 | 19 | -14 | -73.7 | 3 | 9 | -6 | -66.7 | 2 | 9 | -7 | -77.8 | 60.0 | 47.4 | 12.6 |
| 中国 計 | 70 | 93 | -23 | -24.7 | 57 | 47 | 10 | 21.3 | 28 | 26 | 2 | 7.7 | 81.4 | 50.5 | 30.9 |
| 中国 鳥取県 | 6 | 9 | -3 | -33.3 | 3 | 6 | -3 | -50.0 | 3 | 1 | 2 | 200.0 | 50.0 | 66.7 | -16.7 |
| 中国 島根県 | 2 | 1 | 1 | 100.0 | 1 | 0 | 1 | 0.0 | 0 | 0 | 0 | 0.0 | 50.0 | 0.0 | 50.0 |
| 中国 岡山県 | 41 | 38 | 3 | 7.9 | 17 | 23 | -6 | -26.1 | 8 | 14 | -6 | -42.9 | 41.5 | 60.5 | -19.0 |
| 中国 広島県 | 13 | 37 | -24 | -64.9 | 27 | 11 | 16 | 145.5 | 5 | 5 | 0 | 0.0 | 207.7 | 29.7 | 178.0 |
| 中国 山口県 | 8 | 8 | 0 | 0.0 | 9 | 7 | 2 | 28.6 | 12 | 6 | 6 | 100.0 | 112.5 | 87.5 | 25.0 |
| 四国 計 | 36 | 47 | -11 | -23.4 | 27 | 32 | -5 | -15.6 | 12 | 16 | -4 | -25.0 | 75.0 | 68.1 | 6.9 |
| 四国 徳島県 | 7 | 14 | -7 | -50.0 | 4 | 2 | 2 | 100.0 | 2 | 1 | 1 | 100.0 | 57.1 | 14.3 | 42.8 |
| 四国 香川県 | 5 | 12 | -7 | -58.3 | 4 | 7 | -3 | -42.9 | 1 | 6 | -5 | -83.3 | 80.0 | 58.3 | 21.7 |
| 四国 愛媛県 | 15 | 16 | -1 | -6.3 | 13 | 14 | -1 | -7.1 | 7 | 5 | 2 | 40.0 | 86.7 | 87.5 | -0.8 |
| 四国 高知県 | 9 | 5 | 4 | 80.0 | 6 | 9 | -3 | -33.3 | 2 | 4 | -2 | -50.0 | 66.7 | 180.0 | -113.3 |
| 九州 計 | 171 | 185 | -14 | -7.6 | 95 | 111 | -16 | -14.4 | 54 | 58 | -4 | -6.9 | 55.6 | 60.0 | -4.4 |
| 九州 福岡県 | 44 | 74 | -30 | -40.5 | 23 | 37 | -14 | -37.8 | 14 | 16 | -2 | -12.5 | 52.3 | 50.0 | 2.3 |
| 九州 佐賀県 | 11 | 11 | 0 | 0.0 | 3 | 14 | -11 | -78.6 | 3 | 8 | -5 | -62.5 | 27.3 | 127.3 | -100.0 |
| 九州 長崎県 | 2 | 9 | -7 | -77.8 | 1 | 1 | 0 | 0.0 | 0 | 1 | -1 | -100.0 | 50.0 | 11.1 | 38.9 |
| 九州 熊本県 | 15 | 16 | -1 | -6.3 | 6 | 9 | -3 | -33.3 | 5 | 7 | -2 | -28.6 | 40.0 | 56.3 | -16.3 |
| 九州 大分県 | 10 | 6 | 4 | 66.7 | 7 | 6 | 1 | 16.7 | 7 | 8 | -1 | -12.5 | 70.0 | 100.0 | -30.0 |
| 九州 宮崎県 | 9 | 8 | 1 | 12.5 | 6 | 4 | 2 | 50.0 | 4 | 1 | 3 | 300.0 | 66.7 | 50.0 | 16.7 |
| 九州 鹿児島県 | 33 | 16 | 17 | 106.3 | 23 | 6 | 17 | 283.3 | 9 | 5 | 4 | 80.0 | 69.7 | 37.5 | 32.2 |
| 九州 沖縄県 | 47 | 45 | 2 | 4.4 | 26 | 34 | -8 | -23.5 | 12 | 12 | 0 | 0.0 | 55.3 | 75.6 | -20.3 |